

Elemento	Pos.	Diam.	Q.	Dob. (cm)	Reta (cm)	Dob. (cm)	Comp. (cm)	Total (cm)	CA-50 (kg)	CA-60 (kg)
Armadura transversal superior	1	Ø5	4	6	611	7	624	2496		3.9
	2	Ø5	8	10	270	10	290	2320		3.6
	3	Ø5	8	6	104	10	120	960		1.5
	4	Ø5	8	10	111	9	130	1040		1.6
	5	Ø5	4	6	610	6	622	2488		3.9
	6	Ø5	5	10	29	11	50	250		0.4
	7	Ø5	5	11	136	11	158	790		1.2
	8	Ø5	5	11	29	10	50	250		0.4
	9	Ø5	4	6	144	10	160	640		1.0
	10	Ø5	2	10	143	7	160	320		0.5
	11	Ø5	2	10	154	6	170	340		0.5
Total:										18.5
Ø5:									0.0	18.5
Total:									0.0	18.5

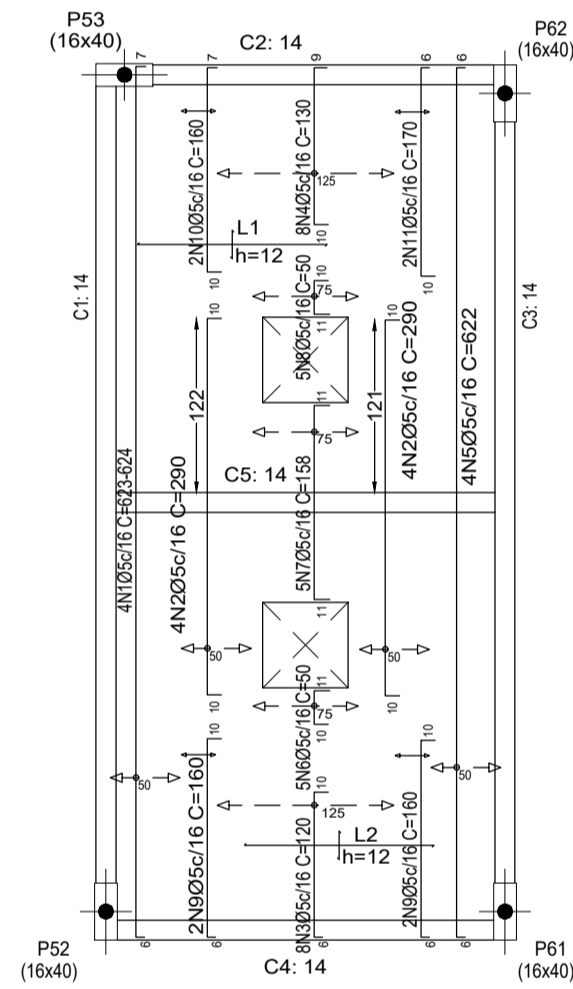

Cobertura do Reservatório
 Armadura transversal superior
 Concreto: C25, em geral
 CA-50 e CA-60
 Escala: 1:50

Resumo Aço			Comp. total	Peso
Cobertura do Reservatório			(m)	(kg)
CA-60	Ø5		118.9	19

LAJES

ARCOVERDE - PE

ENDEREÇO: RUA EDILIO SIMÕES DA ROCHA, 53-85 - SÃO MIGUEL

PROPRIETÁRIO: SEÇÃO JUDICIÁRIA DE PERNAMBUCO

Autor do Projeto: Engº Civil Lúcio Castelo Branco - CREA Nº 1.768-D/PE

Resp. Técnico:

Proprietário: _____

Autor do Projeto: _____ CREA Nº 1.768-D/PE

R.T. CREA Nº _____

CREA

LAJES DA COBERTURA DO RESERVATÓRIO

PRANCHA	EDIFÍCIO DE USO PÚBLICO - JUSTIÇA FEDERAL	TIPO
16/16	ARMADURAS TRANSVERSAIS SUPERIORES - NEGATIVAS	ESTR.
Data: Outubro/2022	Desenho: Lúcio	Escala: Indizada